由 Autodesk 教育版产品制作

REV.		
A/0	增加背胶	2016-05-09

正面图

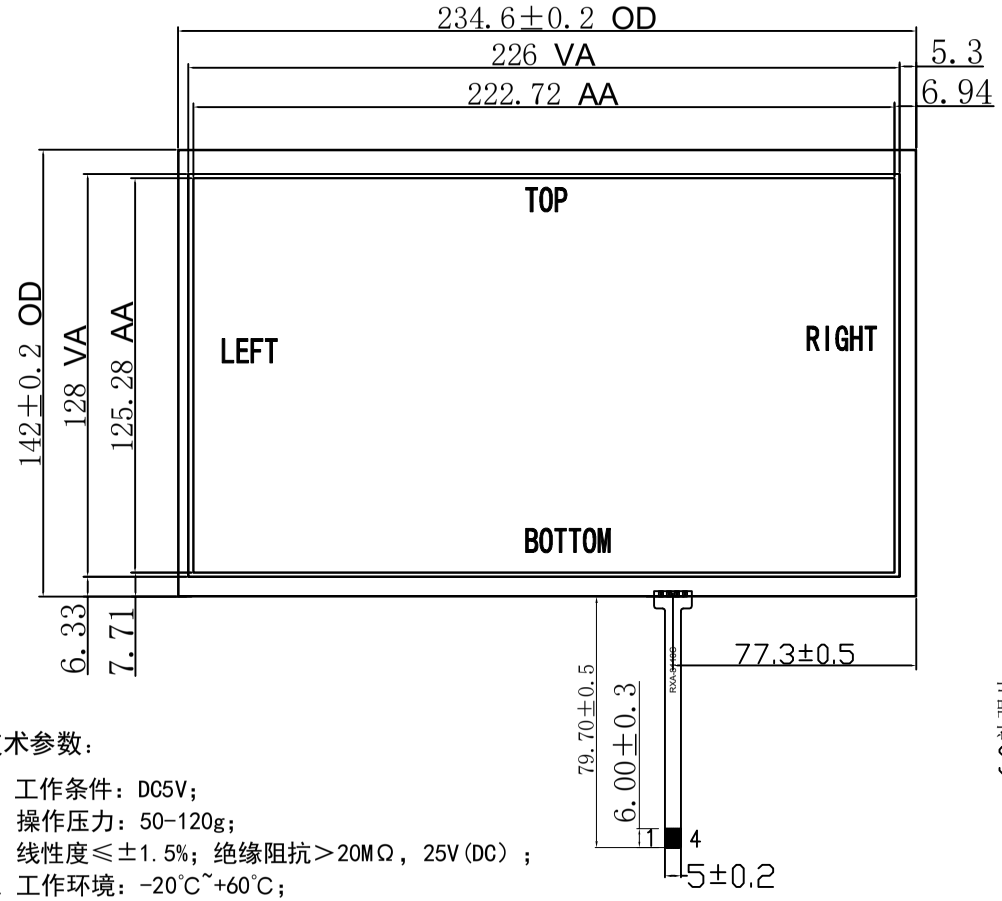

侧面图

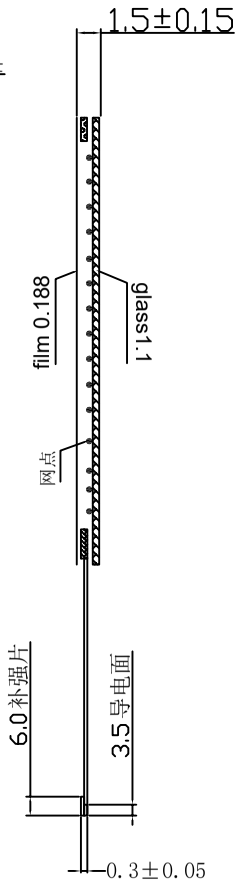

反面图

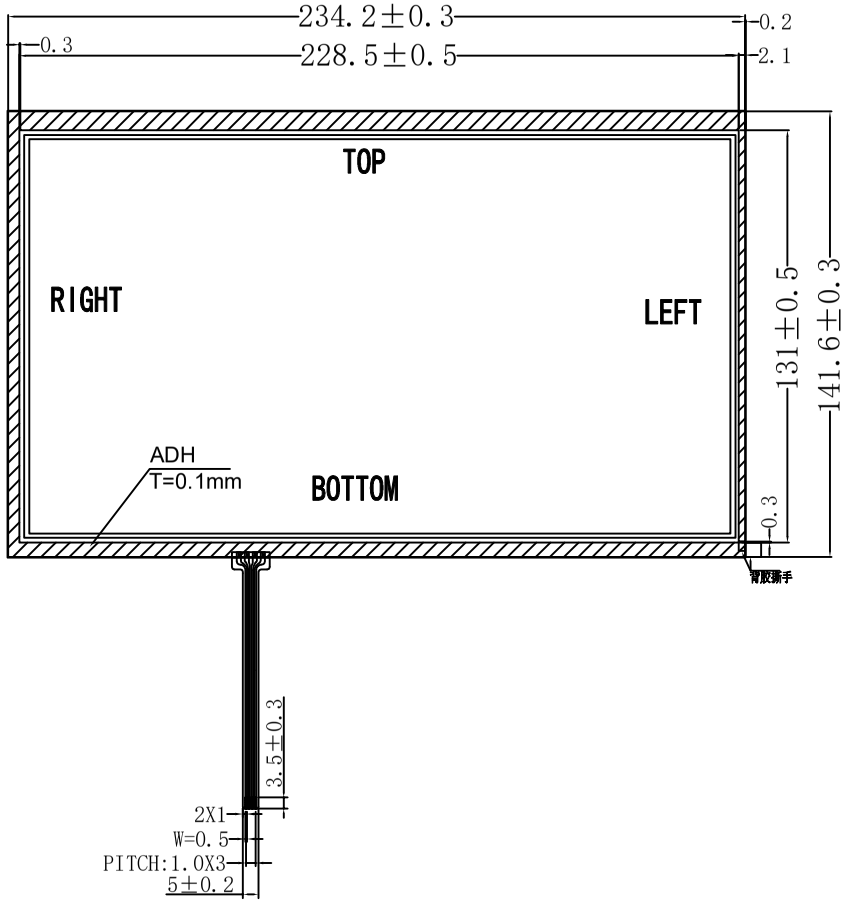

技术参数：

1、工作条件：DC5V；
2、操作压力：50-120g；
3、线性度≤±1.5%；绝缘阻抗＞20MΩ，25V(DC)；
4、工作环境：-20℃~+60℃；
5、储存环境：-20℃~+70℃；
6、透光率：≥76%；
7、结构类型：PET[薄膜[单层膜]/玻璃型(F/G)]；
8、产品总厚度:触摸屏 1.5±0.15mm
9、出线方式：FPC出线；
10、ITO Film: 雾面防牛防刮花。
Glass:500Ω/□ (1.1mm)
tail:FPC (pitch=1.0mm)
11、使用寿命：1,000,000次；
12. X:100-1000ΩY:100-1000Ω.
13、响应时间：<20ms。
134、未注明公差：±0.5;控制尺寸：

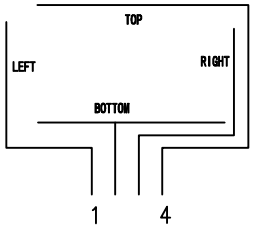

PIN	OUT
1	LEFT
2	BOTTOM
3	RIGHT
4	TOP

SCALE: 1 : 1 NOT TO SCALE		瑞翔光电（惠州）有限公司	
PAGE: 1 OF 1			
GENERAL TOL. 0.50mm	UNITS MM		
APPROVALS	DATE	MODEL NUMBER :	CUSTOMER P/N :
APP: MYchan	2016-05-09	RXA-101006-01	
CHK: Amorll	2016-05-09		DATE: 2016-08-20
DWN: Amorll	2016-05-09		

由 Autodesk 教育版产品制作